

Das Pflegestärkungsgesetz II

Informationen zu den neuen Regelungen ab Januar 2017

Bereits Anfang des Jahres 2016 ist das Zweite Pflegestärkungsgesetz (PSG II) in Kraft getreten. Zum 01. Januar 2017 werden viele Änderungen durch das neue Begutachtungsverfahren und die Umstellung auf Pflegegrade wirksam.

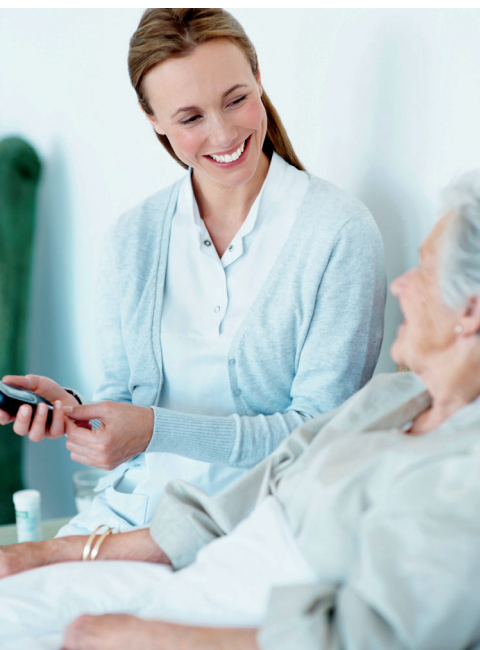

Zunächst wird der neue Pflegebedürftigkeitsbegriff umgesetzt. Hierbei rückt die Selbstständigkeit des Pflegebedürftigen in den Mittelpunkt; die Beeinträchtigung der Selbstständigkeit dient als Maßstab für die Einstufung in Pflegegrade.

Eine Überführung der bisherigen Pflegestufen in die neuen Pflegegrade findet automatisch statt. Dabei werden die Pflegebedürftigen mindestens gleich-, in den meisten Fällen sogar besser gestellt.

Pflegegeld, Pflegesachleistungen sowie Kombinationsleistungen werden durch das PSG II angepasst und größtenteils erhöht, die Versorgung mit Pflegehilfsmitteln wird verbessert. Der Anspruch auf Beratungsleistungen wächst.

Mit der Umsetzung des 2. Pflegestärkungsgesetzes soll die Unterstützung für Pflegebedürftige erhöht und gleichzeitig die Situation der pflegenden Angehörigen – insbesondere deren finanzielle Absicherung – verbessert werden. Die Finanzierung erfolgt durch die soziale Pflegeversicherung.

Wir helfen Ihnen gerne weiter, wenn Sie Fragen zum Pflegestärkungsgesetz II haben. Dazu stehen Ihnen folgende Ansprechpartner telefonisch oder per E-Mail zur Verfügung:

Sozialstation Düsseldorf, Johannes-Weyer-Str. 1, 40225 Düsseldorf
Fr. Stefanidis (PDL), Tel: 0211/930 31-36, E-Mail: c.stefanidis-berndt@asb-duesseldorf.de

Sozialstation Krefeld, Wimmersweg 29, 47807 Krefeld
Fr. Püttmanns (PDL), Tel: 0 21 51/934 17-13, E-Mail: a.puettmanns@asb-krefeld.de

Sozialstation Grevenbroich (Rheinkreis Neuss), Lindenstr. 42, 41818 Grevenbroich
Hr. Kloucek (PDL), Tel: 0 21 81/231 386, E-Mail: w.kloucek@asb-grevenbroich.de

Tagespflege Jüchen, Peter-Busch-Str. 2, 41363 Jüchen-Hochneukirch
Fr. Berkowski (Stellv. PDL), Tel: 0 21 64/702 34 48, E-Mail: m.berkowski@asb-rheinland.de

Unterstützen Sie unsere Arbeit durch eine Spende!

ASB-Spendenkonto: Stadtparkasse Düsseldorf | BLZ: 300 501 10

Konto-Nr: 100 690 58 53 | Verwendungszweck: BL163

IBAN: DE35 3005 0110 1006 9058 53 | BIC: DUSSEDDXXX

Möchten Sie eine Spendenbescheinigung? Dann geben Sie bitte unter Verwendungszweck Ihre Adresse an (bei Beträgen bis 200 € reicht der Zahlungsbeleg/Kontoauszug).

Schul-Sanis

Schüler helfen Schülern

Notfälle, Verletzungen und plötzliche Erkrankungen – das passiert nicht nur in der Freizeit, sondern auch in der Schule. Die Junior-Sanitäter des ASB wissen, was in solchen Situationen zu tun ist.



Der ASB gratuliert den neuen Schulsanitatern des Leibniz-Montessori-Gymnasiums (D)

Mit seinen Schulsanitätsdiensten hilft der ASB, die Erste Hilfe fest im allgemeinen Wissen zu verankern. Der Grundgedanke ist es, Schüler nicht nur auszubilden, sondern im Team zu arbeiten und sich eigenverantwortlich zu organisieren.

Ansprechpartner hierfür ist **Lutz Grundmann** (Telefon: 0211/930 31-24, E-Mail: l.grundmann@asb-duesseldorf.de).

Termine

Tanzen ist Träumen mit den Füßen – Fischelner Tanztee

Das Bündnis „Leben mit Demenz in Fischeln“ lädt Menschen mit und ohne Demenz am Mittwoch, 25. Januar, um 15.00 Uhr zum Tanzen in den Clemenssaal ein. Der Eintritt ist frei, Kaffee und Kuchen: 3,50 Euro. Clemenssaal, Clemensplatz 1, Krefeld-Fischeln

Lesungen der Geschichtsschreiber

Samstag, 7.1.2017, 17:00 Uhr
Destille, Bilker Straße 46, D-Karlstadt
„Oldtimer“

Montag, 30.1.2017, 15:00 Uhr
VHS (Raum 351), Bertha-von-Suttner-Platz 1, D-Stadtmitte
„Kindheit und Jugend in den 30er und 40er Jahren“

Weihnachtsangebot Hausnotruf

Installationsgebühr und erste Monatsgebühr entfallen

Der Hausnotruf gibt Sicherheit in den eigenen vier Wänden für Sie und Ihre Angehörigen. Er besteht aus einem Hausnotrufgerät und einem kleinen Funksender. In einer Notsituation kann durch Knopfdruck sofort ein Hilferuf abgesetzt werden. In der ASB-Notrufzentrale wird entsprechend eines vereinbarten Hilfeplanes unverzüglich gehandelt.

Der ASB macht Ihnen ein ganz spezielles Weihnachtsangebot: Wer in der Zeit vom 05. bis einschließlich 23. Dezember 2016 einen Installationstermin vereinbart, bekommt die Installationsgebühr in Höhe von 36,90 Euro sowie die erste Monatsgebühr in Höhe von 18,36 Euro erlassen (Mindestvertragslaufzeit: 3 Monate).



Noch mehr Sicherheit durch ambiact

Als weiterer Sensor ergänzt das Zusatzgerät ambiact die Möglichkeiten des Notrufsystems und sorgt für noch mehr Sicherheit und Komfort für die Benutzer.

Der ambiact wird als Zwischenstecker an ein täglich benutztes Haushaltsgerät, z. B. eine Kaffeemaschine, ein Radio oder einen Wasserkocher, angeschlossen und kann dadurch die Tagestaste ersetzen.

Weitere Informationen zur Weihnachtsaktion und zum Zusatzgerät ambiact erhalten Sie auch unter der kostenfreien Rufnummer: 0800/930 31 31.



Erste-Hilfe-Gutschein

Das besondere Geschenk

Jeder Mensch kann immer und überall in eine Situation geraten, in der Erste Hilfe geleistet werden muss: zu Hause, bei der Arbeit, in der Schule oder in der Freizeit.

Damit Sie im Notfall schnell und sicher helfen können, bietet der ASB ein umfangreiches Angebot an Kursen in der Erste-Hilfe-Ausbildung an.

Sie können dieses Angebot des ASB jetzt auch verschenken: Der Gutschein für einen Erste-Hilfe-Kurs Ihrer Wahl in den Räumen des ASB in Düsseldorf oder Krefeld ist ab sofort verfügbar und besonders gut als nachhaltiges Geschenk geeignet.

Erhältlich ist der Gutschein in der Ausbildungsabteilung bei **Daniel Wassenberg**, Telefon: 0211/930 31-19 bzw. E-Mail: d.wassenberg@asb-duesseldorf.de

Jetzt Mitglied werden und jedes Jahr kostenlos einen Erste-Hilfe-Kurs belegen. Interessiert? Mitmachen! www.asb-duesseldorf.de

Der ASB in Ihrer Region wünscht allen Menschen Gesundheit, ein friedliches Weihnachtsfest und einen guten Start in das neue Jahr 2017!

Ihr ASB



IMPRESSUM

ASB lokal Nr. 39

Erscheinungsdatum: 01. Dezember 2016

Herausgeber:

Arbeiter-Samariter-Bund Region Düsseldorf e.V.
Kronprinzenstraße 123, 40217 Düsseldorf

Telefon: 0211/930 31-0

Fax: 0211/930 31-29

E-Mail: info@asb-duesseldorf.de

Homepage: www.asb-region-duesseldorf.de

Fotos: ASB Düsseldorf oder Genannte

Redaktion: Dirk Heiden

Verantwortlich: Carsten Brückner